



Aires de  
**TEQUISQUIAPAN**

*casa modelo*

# **BORGOÑA**

*"Para familias felices"*

***Moderna y funcional casa en una planta. Un espacio encantador para una familia en crecimiento o una pareja que disfruta los fines de semana con sus amigos.***



## **CERCANÍA**

***A menos de 2 horas de la ciudad de México.***

## **INVERSIÓN**

***En una zona de gran plusvalía y con todos los servicios para la vida diaria y para unas grandes vacaciones.***

## **ENTRETENIMIENTO**

***Rodeada de atractivos turísticos.***



Vacaciones  
Latinoamericanas

La inversión que crece mientras más se disfruta

Su consultor patrimonial

Teléfono

E-mail

☎(55) 1087-4716 ☎(55) 1087-4711  
☎(55) 1087-5049 ☎(55) 1087-4700  
www.vacacioneslatinoamericanas.com



*casa modelo*  
**BORGOÑA**  
*"Para familias felices"*

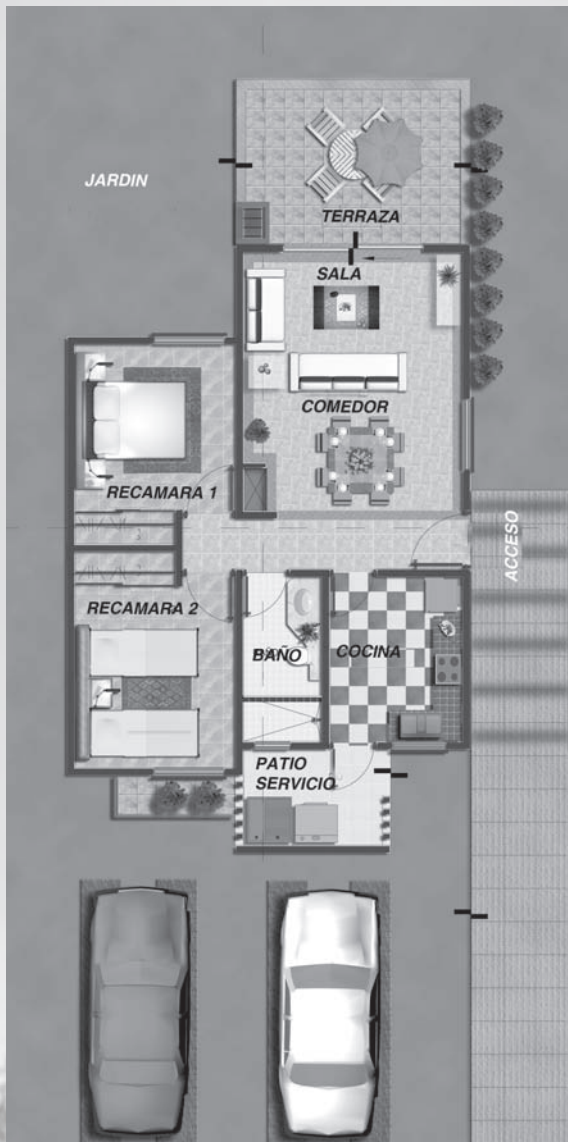

- ✓ Sala-Comedor
- ✓ Baño completo
- ✓ Recámara Principal
- ✓ Recámara Secundaria
- ✓ Cocina equipada
- ✓ Área de Servicio
- ✓ Jardín con terraza
- ✓ 2 espacios para estacionamiento

Superficie de Terreno: **200 m<sup>2</sup>**  
Superficie de Construcción: **63 m<sup>2</sup>**  
**en 1 planta**

## COTIZACION

FECHA: \_\_\_\_\_

Precio Total \$ \_\_\_\_\_  
Enganche \$ \_\_\_\_\_  
Saldo \$ \_\_\_\_\_

### Plan de Pagos y Mensualidades

Plan	Mensualidad
<input type="radio"/> 12 meses	\$ _____
<input type="radio"/> 18 meses	\$ _____
<input type="radio"/> 24 meses	\$ _____
<input type="radio"/> 36 meses	\$ _____

### Pagos Especiales

\_\_\_ Anualidades \$ \_\_\_\_\_  
 \_\_\_ Pago Especial \$ \_\_\_\_\_

### Notas

- 1) Esta cotización es válida por 30 días.
- 2) Los precios y planes pueden cambiar en cualquier momento.
- 3) Este documento no es válido como recibo.
- 4) La empresa sólo se hace responsable por cantidades entregadas en nuestras oficinas.

Vacaciones  
Latinoamericanas

La inversión que crece mientras más se disfruta